



Ausschreibung vom 03.11.2022

Angebotsfrist: 20.11.2022

Angebotsnummer: 2022_3

Titel: Grabenpflege (Büttelborn), Im Bachgrund

Geschäftsstelle:

Dresdener Straße 2, 64560 Riedstadt

Dr. Martin Kreuels (Geschäftsführer)

E-Mail: martin.kreuels@lpv-gg.de

Tel: 0160-97742971

Dr. Manuel Püttmanns (Projektmitarbeiter)

E-Mail: manuel.puettmanns@lpv-gg.de

Tel.: 0151-57619773

Beschreibung der durchzuführenden Maßnahmen: Für die Gemeinde Büttelborn sollen insgesamt 713 m Entwässerungsgräben (verteilt auf drei Abschnitte) in der Nähe des Golfparks Bachgrund (Im Bachgrund 1, 64572 Büttelborn) gereinigt werden. Des Weiteren sollen an der Grabenböschung aufkommende Gehölze entfernt werden. Eine vorhergehende Ortsbegehung ist zwingend erforderlich.

Ort der Maßnahme: 64572 Büttelborn

Zeitraum der Durchführung: Ende November 2022 – Ende Februar 2023

Anlagen: Tabellarisches Leistungsverzeichnis (Anlage 1); Karte (Anlage 2); Standort-Bilder (Anlage 3)

Durch eine Bewerbung um diese Ausschreibung versichern Sie Ihre fachliche Qualifikation, um den ausgeschriebenen Auftrag ausführen zu können. Dies beinhaltet auch den sachgemäßen Umgang mit den einzusetzenden Maschinen. Die Arbeiten müssen unter Einhaltung des Naturschutzgesetzes und des Arbeitsschutzgesetzes durchgeführt werden.

Die Bewerbung können Sie auf dem Postweg oder per E-Mail an die genannte Adresse einreichen. Einreichungsende ist die Angebotsfrist (Mitternacht).

Ihre schriftliche Bewerbung muss folgende Posten enthalten:

- Titel der Ausschreibung
- Datum der Ausschreibung
- Geplante Maschinen
- Geplanter Durchführungszeitraum
- Verbindlicher Bruttopreis für die ausgeschriebene Maßnahme (detaillierte Auflistung inkl. ausgefülltem Leistungsverzeichnis)
- Ihre vollständigen Kontaktdaten

Anlage 1: Tabellarisches Leistungsverzeichnis

Anmerkungen:

Die Grabenpflegemaßnahmen sind von Ihnen dem Ordnungsamt Büttelborn anzuzeigen.

Inhaber bzw. Pächter der angrenzenden landwirtschaftlichen Flächen werden über die geplanten Grabenpflegemaßnahmen durch den LPV GG nach Absprache mit der Kommune Büttelborn informiert.

Beschreibung	Nummer	Maßnahmen	Preis inkl. Stundenlohn (netto)	Preis inkl. Stundenlohn (brutto)
3 Entwässerungsgräben-Abschnitte von insgesamt 713 m Länge: - A1: 171 m - A2: 355 m - A3: 187 m Alle Abschnitte besitzen eine Grabensohle aus Beton Grabentiefe: 1,70 m Grabenbreite: 4,00 m Höhe der Betonschale: 0,20 m Breite der Betonschale: 0,60 m Keiner der Abschnitte ist aktuell wasserführend	1	Reinigen der Betonsohle von Sedimentablagerungen und Laub		
	2	Freiräumen der Abschnitte von größeren Abflusshindernissen (z. B. heruntergefallene Äste)		
	3	Entfernen von aufkommenden Gehölzen am Böschungsrand und in der Grabensohle		
	4	Entsorgung des anfallenden Materials		
---	5	Anfahrtskosten		
	6	Sonstiges (Ergänzungen des Dienstleisters möglich):		
---	---	---	SUMME:	SUMME:

Anlage 2: Karte

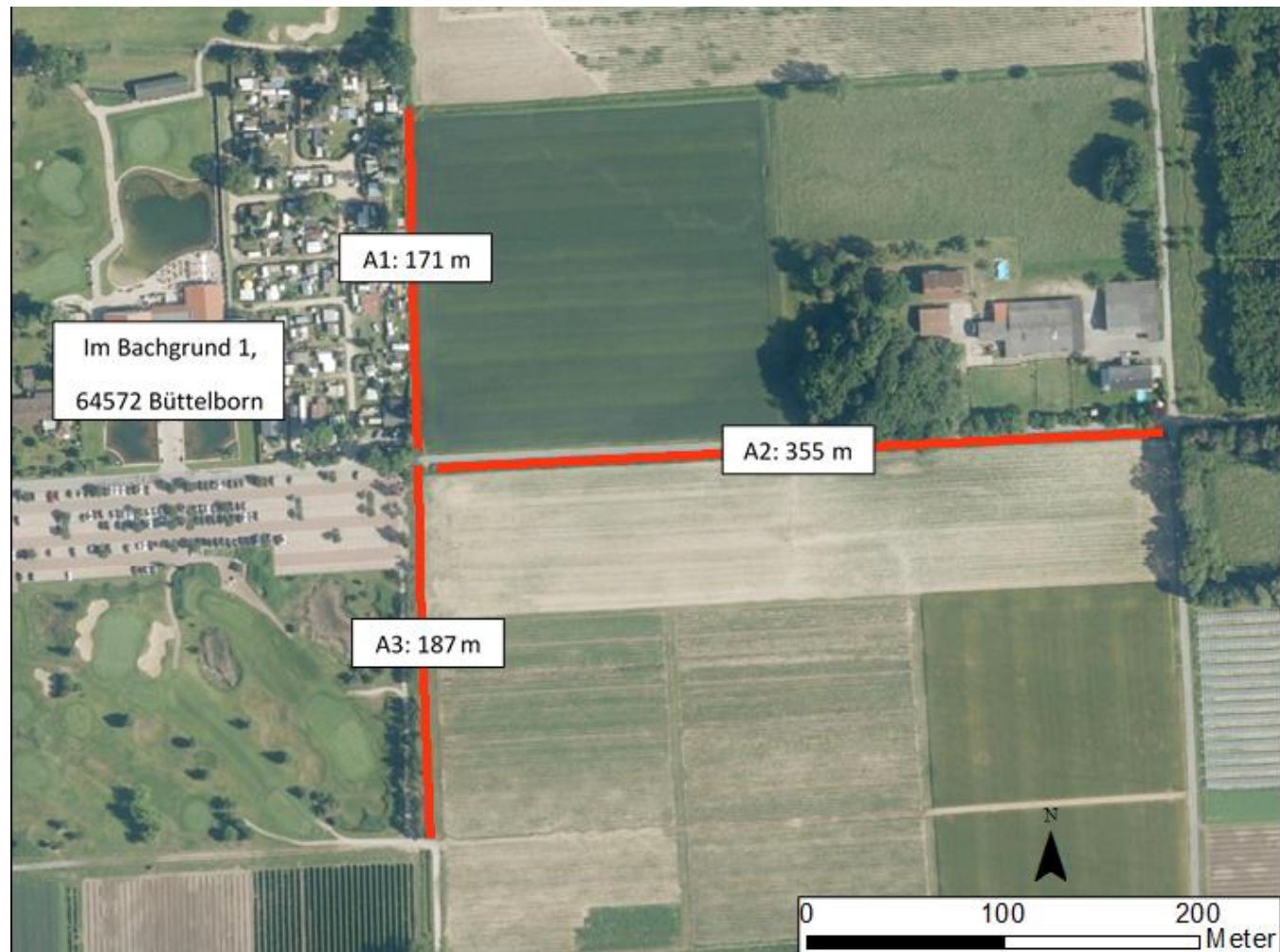

Luftbild: Basemap ArcGIS Version 10.3.1

Anlage 3: Standort-Bilder

Abschnitt A1



Abschnitt A2



Abschnitt A3



Betonsohle Abschnitt A2

